FUJIFILM Value from Innovation

90th そしてその先の未来へ 100

5 2024年 月スケジュール

開館時間10:00〜19:00 **入館無料**
入館は18:50まで

写真歴史博物館

【写真歴史博物館 企画写真展】
アンセル・アダムス作品展「ポートフォリオIV:偉大なる啓示」

アンセル・アダムス《葉, グレイシャーベイ国定公園, アラスカ, 1948年》
©The Ansel Adams Publishing Rights Trust

富士フイルムフォトサロン

むらいさち写真展
「FantaSea〜ゆるふわなうみのせかいへ〜」より

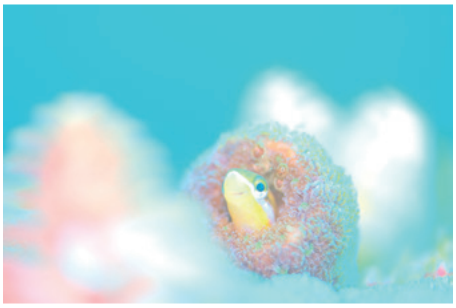

©むらいさち

【写真家たちの新しい物語】
竹見脩吾 トライアスロン報道写真展 Triathlete(トライアスリート) ー限界のその先へーより

©Shugo Takemi

FUJIFILM SQUARE

4/24(水)〜6/6(木)

富士フイルムフォトサロン

スペース1

- 5/17▶5/23 ※最終日16:00まで
  今なお受け継がれる往来文化を写真で記録する
  橋本義光写真展「鯖街道…若狭から京へ…」
- 5/24▶5/30 ※最終日16:00まで
  その道の専門家たちがとらえた驚きの写真
  一般社団法人 日本自然科学写真協会 第45回 SSP展「自然を楽しむ科学の眼2024-2025」（イベント）
- 5/31▶6/6 ※最終日16:00まで
  東京写真月間2024 日本写真協会賞受賞作品展（イベント）

スペース2

- 4/26▶5/16 ※初日は11:00から ※最終日14:00まで
  富士フイルムグループ 創立90周年記念コレクション展
  『フジフイルム・フォトコレクションII』
  世界の20世紀写真「人を撮る」
- 5/17▶5/23 ※最終日16:00まで
  淡く優しい表現で魅了する水中写真の世界
  むらいさち写真展「FantaSea〜ゆるふわなうみのせかいへ〜」（イベント）
- 5/31▶6/13 ※最終日16:00まで
  【写真家たちの新しい物語】竹見脩吾 トライアスロン報道写真展 Triathlete(トライアスリート) ー限界のその先へー（イベント）

ミニギャラリー

- 5/17▶6/13 ※最終日16:00まで
  観光スポット「那須」の魅力を発信する
  ロイヤルリゾート「四季の那須フォトコンテスト」写真展

スペース3

- 4/19▶5/2 ※最終日16:00まで
  【富士フイルム 企画写真展】写真家Ivan Joshua Loh主催 世界中のXシリーズ愛好家による写真展
- 5/3▶5/16 ※最終日16:00まで
  FGF40周年企画 第2弾
  富士フイルム・グリーンファンド(FGF)の取り組み
  ー公益信託を通じた富士フイルムの自然環境保護・保全ー
- 5/17▶6/13 ※最終日16:00まで
  被写体からあふれる六本木の魅力!
  「第16回六本木フォトコンテスト写真展」（イベント）

写真歴史博物館

- 3/28▶5/22 ※最終日16:00まで
  【写真歴史博物館 企画写真展】アンセル・アダムス作品展「ポートフォリオIV:偉大なる啓示」
- 5/23▶8/28 ※最終日16:00まで
  【写真歴史博物館 企画写真展】有田泰而(ありたたいじ)「First Born」ー家族と遊ぶ時間(とき)ー（イベント）

フジフイルム スクエア 施設案内

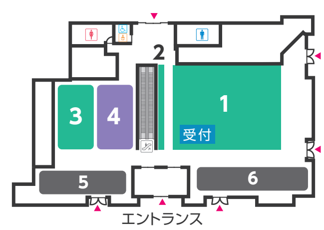

1 富士フイルムフォトサロン スペース1/スペース2
クオリティの高いさまざまなジャンルの写真を展示。

2 ミニギャラリー
企画写真展や地域と連携した展示等を開催。

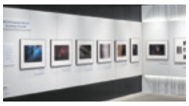

3 スペース3
富士フイルム製品を使用した写真や若手写真家企画展を展示。

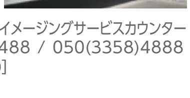

4 写真歴史博物館
カメラの歴史を体感し、歴史的価値の高い作品と出会う博物館。

5 タッチ フジフイルム/イメージングサービスカウンター
TEL.0570(04)5488 / 050(3358)4888
[月−土 9:30−17:30]

6 フジフイルムヘルスケアショップ
TEL.03 (6271) 3356

エントランス

FUJIFILM SQUARE
〒107-0052 東京都港区赤坂9-7-3
富士フイルム株式会社
TEL.03 (6271) 3350

開館時間 [10:00−19:00] 電話受付時間 [10:00−18:00]

ウェブサイト
https://fujifilmsquare.jp/

写真歴史博物館 コンシェルジュによる解説会
無料・予約不要 毎日開催! 15:30 〜・約30分

体験型 写真の歴史を旅するツアー(団体向け)
無料・要予約 詳細はお電話・ウェブサイトにてご確認ください。

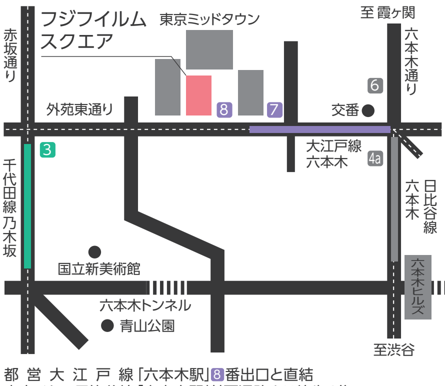

都営大江戸線「六本木駅」8番出口と直結
東京メトロ日比谷線「六本木駅」地下通路より徒歩4分
東京メトロ千代田線「乃木坂駅」3番出口より徒歩5分

鑑賞ガイド 右記の二次元コードから写真展がより楽しめる鑑賞ガイドをご覧いただけます。

イベント ギャラリートーク・トークイベント等を開催します。開催時間・詳細はウェブサイトをご確認ください。

※写真展・イベントはやむを得ず中止・変更させていただく場合がございます。ウェブサイト・電話でご確認ください。※祝花は固くお断り申し上げます。

富士フイルムグループは社会課題の解決を目指し、CSR計画「Sustainable Value Plan 2030」を定め、それに沿って活動しています。本計画でSDGs目標の中から当社が貢献の可能性の高い10の目標を特定しています。本誌はそのうちの「つくる責任 つかう責任(目標12)」に関する取り組みの一つとして、FSC®森林認証紙を使用しています。

FSC www.fsc.org ミックス 紙 | 責任ある森林管理を支えています FSC® C020828

こころ彩るところ

THIS IS MECENAT 2023

富士フイルムフォトサロン、写真歴史博物館は、2023年、公益社団法人企業メセナ協議会より、「芸術・文化振興による社会創造活動」として「THIS IS MECENAT 2023」の認定を受けております。